Interreg
Fondo Europeo di Sviluppo Regionale
ITALIA SVIZZERA - ITALIE SUISSE - ITALIEN SCHWEIZ
UNIONE EUROPEA

Young Inclusion
DESIDERIAMO TUTTO

Sistema Socio Sanitario
Regione Lombardia
ATS Brianza

LA DISREGOLAZIONE EMOTIVA NEI GIOVANI: PROSPETTIVE E MODELLI DI INTERVENTO

PFA21.CPD125

QUANDO	COME	A CHI I NTERESSA
23 Sett Dalle **14:30** alle **18:30**	Collegamento tramite piattaforma **ZOOM**	**Medici di medicina generale, medici di continuità assistenziale, pediatri di libera scelta, medici specialisti e psicologi** delle strutture ospedaliere, delle unità d'offerta sociali e sociosanitarie pubbliche e private, degli enti e associazioni di volontariato dedicate all'attività di assistenza, cura, recupero e supporto di soggetti giovani vulnerabili, in situazioni riconducibili al disturbo della personalità, nella provincia di Lecco e nella provincia di Monza e Brianza.

PERCHÈ

Il **progetto Interreg Italia - Svizzera YOUNG INCLUSION (ID. 563663)**, che comprende tra i suoi partner ATS Brianza, l'IRCCS Ospedale San Raffaele e le cooperative sociali Il Sentiero e La Clessidra, ha come focus quello di favorire l'inclusione di giovani fragili attraverso interventi operativi, di informazione, disseminazione e sensibilizzazione sul Disturbo di Personalità Borderline (DPB), con riferimenti forti ai territori previsti dal progetto. Attraverso la Tavola Rotonda si desidera fornire ai professionisti che sono costantemente in contatto con la popolazione giovanile gli strumenti di lettura del fenomeno e i principali approcci di presa in carico, con particolare riferimento al GET- Gruppi Esperienziali Terapeutici, metodo psicoterapeutico evidence based specifico per il trattamento del Disturbo di Personalità Borderline, in uso presso il Day Hospital dell'Ospedale San Raffaele Turro di Milano e nelle comunità delle cooperative partner.

QUALI SONO GLI OBIETTIVI?

- Conoscere i modelli di intervento presenti nei vari contesti di cura in Lombardia rispetto alla disregolazione emotiva nei giovani.
- Presentare il metodo psicoterapeutico evidence based specifico per il trattamento del Disturbo di Personalità Borderline GET - Gruppi Esperienziali Terapeutici.
- Proporre un tavolo di dialogo tra i relatori.
- Favorire il confronto tra i relatori e i medici che operano in ambiti specialistici o territoriali dove è possibile intercettare soggetti con disregolazione emotiva.

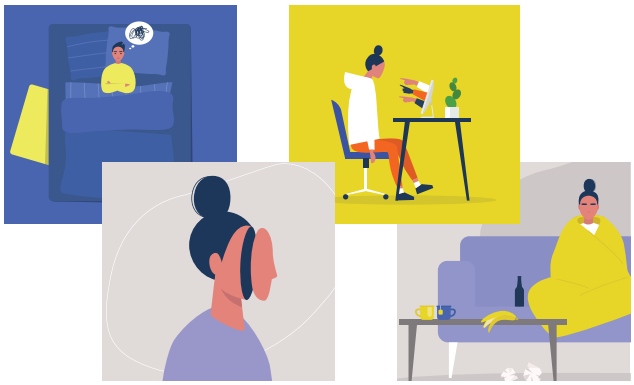

RESPONSABILE SCIENTIFICO DELL'EVENTO

Dr. LUIGI CAMPAGNER
Psicoanalista
Coop. Sociale La Clessidra

SEGRETERIA SCIENTIFICA

ATS BRIANZA
Tel 039 2384888
e-mail: uo.svip@ats-brianza.it
www.ats-brianza.it

SEGRETERIA ORGANIZZATIVA

AV COMMUNICATION Srl
Tel. 081 65630893
e.mail: atsbrianza@avcommunication.it
www.avcommunication.it

PROGRAMMA

h 14.30 **SALUTI INIZIALI** - ATS Brianza

h 14.35 **INTRODUZIONE**
Dr. Alcide GAZZOLI
Project Manager - capofila Progetto Young Inclusion - Coop. Sim-patia

h 14.40 **APERTURA DEI LAVORI**
Moderatori: Dr. Raffaele VISINTINI
e Dr. Luigi CAMPAGNER

h 14.50 **LA QUALITÀ DELLA CURA NEI DISTURBI DI PERSONALITÀ OGGI IN ITALIA**
Dr. Antonio LORA
Direttore Dipartimento di Salute Mentale e Dipendenze dell'ASST di Lecco

h 15.15 **IMPLICAZIONE DELLA DIFFUSIONE SUL TERRITORIO DEL DISTURBO DI PERSONALITÀ**
Dr. Carlo FRATICELLI
Direttore Dipartimento Salute Mentale e Dipendenze dell'ASST Lariana

h 15.40 **FARMACOTERAPIA E DISTURBO DI PERSONALITÀ BORDERLINE**
Prof. Antonio VITA
Ordinario di Psichiatria, Direttore della Scuola di Specializzazione in Psichiatria - Università degli Studi di Brescia

h 16.05 **DISREGOLAZIONE EMOTIVA E DOPPIA DIAGNOSI**
Prof. Massimo CLERICI
Ordinario di Psichiatria, Direttore della Scuola di Specializzazione in Psichiatria - Università degli Studi di Milano Bicocca e Direttore del Dipartimento di Salute Mentale dell'ASST di Monza

h 16.30 **DISTURBI DI PERSONALITÀ: UN MODELLO DI INTERVENTO IN UN SERVIZIO PUBBLICO**
Dr. Antonio AMATULLI
Direttore del Dipartimento di Salute Mentale dell'ASST Brianza

h 16.55 **DISREGOLAZIONE EMOTIVA IN ETÀ EVOLUTIVA E ADOLESCENZA**
Dr.ssa Maria Antonella COSTANTINO
Direttore UO Neuropsichiatria dell'Infanzia e dell'Adolescenza e Direttore Area omogena Salute Mentale - Fondazione IRCCS Ospedale Maggiore Policlinico di Milano

h 17.20 **GRUPPI ESPERIENZIALI TERAPEUTICI (GET): UN TRATTAMENTO PER LA DISREGOLAZIONE EMOTIVA**
Dr. Raffaele VISINTINI
Coordinatore d'area per Psicologia Clinica e Psicoterapia e Responsabile Day Hospital Disturbi di personalità - IRCCS San Raffaele Turro di Milano
Presidente Associazione GET e direttore sanitario Comunità Terapeutica "Frida Kahlo" di Gerenzano

h 18.00 **DISCUSSIONE E CHIUSURA DEI LAVORI**

INFORMAZIONI

Per iscriversi, accedere a **https://atsbrianza3.avcommunication.it/** compilando il format con i dati personali

L'evento **è gratuito** e sono previsti **200 partecipanti**

Le iscrizioni devono essere effettuate **entro il 21 settembre 2021**

I partecipanti alla tavola rotonda riceveranno, all'indirizzo di posta elettronica indicato, un'e-mail di conferma di avvenuta registrazione con le informazioni di accesso e i dettagli del programma.

Si può utilizzare la piattaforma con qualunque browser e sistema operativo aggiornati senza bisogno di scaricare alcun plugin.

L'evento sarà videoregistrato e sarà tracciato il collegamento del singolo partecipante.

Per qualsiasi necessità o problema è possibile contattare la Segreteria organizzativa.

ATTESTAZIONE

La soglia minima di partecipazione richiesta è del 90% delle ore totali previste.

Secondo le indicazioni contenute nel Decreto Direzione Generale Welfare n. 19355 del 21.12.2018, all'evento sono stati preassegnati n. **4 crediti ECM**.
L'attestato con i crediti formativi sarà rilasciato ai partecipanti che avranno raggiunto la soglia minima di partecipazione, superata la verifica dell'apprendimento e compilato il questionario di valutazione dell'evento.

ACCREDITAMENTO

L'evento è accreditato ECM-CPD per la professione di MEDICO (tutte le discipline) e PSICOLOGO dal Provider ATS Brianza.

VALUTAZIONE

Compilazione del test di verifica dell'apprendimento e del questionario di customer satisfaction.

EVENTO NON SPONSORIZZATO